

復興を誓って、前へ。

がんばろう 七ヶ浜!!



しちがはま



主な内容

特集

菖蒲田海水浴場海開き 2

ブランド七ヶ浜 4

町内の話題 **ズームアップ**
ダイナミックなアメリカ文化を満喫 6

シリーズ

心と体の健康シリーズ 8

ふれ愛くらぶ 10

復興だより No.55 12

暮らしの安心・安全情報 14

暮らしアラカルト 15

七ヶ浜アート・ウォリアーズ 2017 ほか 28

七ヶ浜国際村でアメリカの文化を紹介！

5月3日からの3日間、七ヶ浜国際村インターナショナルデイズ2017「アメリカ」が開催。公演や展示、体験、食などによりアメリカの文化を紹介し、多くの来場者を魅了しました。

(関連記事6ページ)

2017 **6** | vol.548
広報しちがはま

七ヶ浜町ウェブサイト

<http://www.shichigahama.com>

★電子メールでのお問い合わせはこちらから！



菖蒲田海水浴場

海びらき

あるおーおん

7/15-8/20



復興感謝祭

し・ち・が・は・ま 2017 夏

SHICHIGAHAMA GO AHEAD



震災を乗り越え、待ちに待った菖蒲田海水浴場
37日間の本格海開き

菖蒲田海水浴場は、東日本大震災で甚大な被害を受け、県内外の多くのボランティアの方々のおかげご支援により、昨年、震災後6年ぶりにプレオープンを迎えることができ、述べ32,000人の海水浴客が訪れ、多くの賑わいを見せました(上写真)。

今夏、菖蒲田海水浴場は、7月15日から8月20日までの37日間本格オープンします。七ヶ浜の夏のシンボルとして再び輝きを放つ菖蒲田海水浴場では、海開き期間中、様々なイベントを開催し皆様のご来場をお待ちいたします。

今月号では、海開き期間中に行われる海開きイベントについて、ご紹介いたします。

なお、期間中は、道路混雑等が予想されます。ご迷惑をお掛けいたしますが御了承願います。



▲今年も復興花火2,500発が打ち上げられます。



▲砂浜に設置する特設ステージ。今年は何んな演目が演じられるか、乞うご期待！



▲様々な料理のフードテラスが今年も軒を並べます。



海開きイベント一覧

6/17 (土) サップ&サップヨガ体験会

タレント田中律子氏を招き、体験会を行います。

- 午前10時～午後2時
 - ①午前 ②午後 計2回 (天候により湊浜にて開催)
- 内容：ヨガ体験30分／SUP体験30分

※サップヨガ体験の受け付けは終了しました。サップ体験のみ受付中。(事前申し込み必要)



7/29 (土) 復興感謝祭2017

海開き再開をみんなで祝い、感謝するイベントを開催します。

- 出演
 - ・七ヶ浜国際村「NaNa5931」
 - ・七ヶ浜国際村「Groove7」
 - ・ka Aina Malamalama (カア-付 マーラマ)
 - ・カフラ・オ・ハワイ
 - ・吉田浜獅子舞 他
- 花火2,500発打ち上げ予定

8/13 (日) SEVEN BEACH FESTIVAL 2017

菖蒲田海水浴場をアートとミュージックで盛り上げるイベントを開催します。

- 高校生と地域の店舗が協同した創作フード出店
- 親子で楽しめるビーチパーク
- 高校生軽音楽部や仙台のアーティストによるステージ演奏
- NHK共催ステージ

お問い合わせは、七ヶ浜町観光協会(産業課内)まで ☎ 357-7443

▼「ブランド七ヶ浜」のロゴマーク。認定された地場産品にはロゴマークが表示されます。



Shichigahama Grown

ブランド 七ヶ浜



brand-shichigahama.jp

七ヶ浜のこだわり 七ヶ浜の自信 それが 『ブランド七ヶ浜』

『おいしい七ヶ浜』

日本三景松島にも位置する七ヶ浜町の魅力は、彩り豊かな自然にあります。緑あふれる自然と、三方が海に囲まれていることにより、古くから四季折々の豊富な魚介類が水揚げされてきました。私たちは、その豊かな恵みに恩恵を受けながら暮らしてきました。

一年を通じ、『おいしい七ヶ浜』を堪能できる海の幸・里の幸をはじめとした自然の恵みを、地域ブランドとして広め、多くの皆様へ「七ヶ浜」を届けたいと考えております。また、これらブランド品の普及をきっかけとして、七ヶ浜の地域ブランドにつながる事業をこれから展開していきます。

七ヶ浜の知名度アップに

七ヶ浜町の地域資源をいかした地場産品を高付加価値化し、全国に向けて情報発信

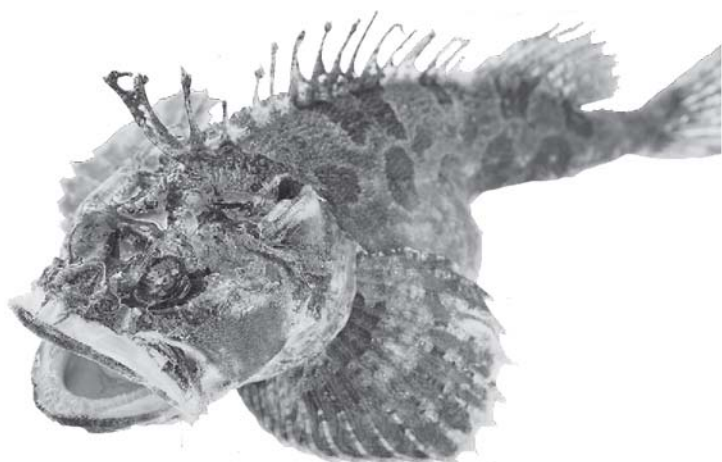

することにより、本町の知名度向上と

地場産業の振興を推進します。

七ヶ浜町は、皇室に献上されるほど良質な海苔をはじめ、七ヶ浜産として料亭に並ぶウニやアワビ、町外にも広く知られるようになったボッケなど、長年愛され続けている数々の特産品があります。これらに共通する点は、生産者が魅力的な資源を大切に守り伝えてきたことにあります。そんな「七ヶ浜町品質」のブランド品を、もつと、もつと皆様に知ってほしい、感じてほしい、と期待しています。

『ブランド七ヶ浜』として認定

七ヶ浜町地域ブランド認定委員会を立ち上げ、地場産品を『ブランド七ヶ浜』として認定します。また、委員会では、地域ブランド推進に関する報告や提言も行います。

『ブランド七ヶ浜』に認定された商品につ



『ブランド七ヶ浜』の認定品を募集

『ブランド七ヶ浜』認定品の申請対象者

町内に主たる事業所または住所を有する方であって、地場産品を生産または製造する方

認定品の対象となる地場産品

認定の対象となる地場産品は、町内で生産または製造・加工された農林水産物及び工芸品など、右記の分類に該当するものとします。

大区分	小区分
食品	菓子類、飲料、米・パン・麺類、加工品類、魚介類、肉類、野菜・果物類、酒類、その他の食品類
工芸品等・その他	铸件・金工品類、木工品・漆器類、玩具類、衣類(染・織物含む)、生活関連用品類、その他の工芸品等

認定の申請手続き

(1) 申請書類 申請に必要な書類については、町ウェブサイトをご覧ください。もしくは政策課にお問い合わせください。

(<http://www.shichigahama.com>)

(2) 申請期間 6月30日(金) 午後5時15分まで

(3) 申請書類提出先

〒985-8577 宮城県宮城郡七ヶ浜町東宮浜字丑谷辺5-1
七ヶ浜町政策課まちづくり推進係「ブランド七ヶ浜」事業担当

(4) 申請方法 申請書類提出先に申請書類1部を持参又は書留郵便により提出してください。

その他

ご不明な点は下記問い合わせ先までご連絡ください。

問い合わせ先

政策課まちづくり推進係 ☎357-2117

ブランド化で「にぎわい」ある町へ

七ヶ浜町は東日本大震災により、第一次

- ①『ブランド七ヶ浜』のウェブサイトに紹介し、普及促進します。
- ②『ブランド七ヶ浜』の認定品であることを、ロゴマークを使用し商品に表示します。
- ③『ブランド七ヶ浜』認定品取扱店として、ロゴマークを店舗などに表示し、PRします。

産業である水産業、農業において甚大な被害を受けました。その七ヶ浜の水産業、農業の復興、そして、発展へとつなげるため、『ブランド七ヶ浜』を推進していきます。

ブランド認定された地場産品をPRしたり、販売したりすることで、流通量が拡大し、七ヶ浜を知ってもらうことにつながります。そして、七ヶ浜町に訪れる方が多くなり、交流人口が増え、町の活性化につながり、「にぎわい」が創出されます。それが、雇用機会の確保へと結びつき、働き手の生きがいを創り出し、住みやすい魅力的なまちが実現します。

町内の話題 ズームアップ



zoom-up 1

ダイナミックな アメリカ文化を満喫!!

5月3日から5日「七ヶ浜国際村インターナショナルデイズ」が開催され、期間中、5,167人の来場者が訪れ、アメリカ文化を満喫しました。●今年のテーマ国は、昨年引き続き「アメリカ」で、国際交流員のタイラーとウィル、そして在札幌米国総領事館のジャスティン・トール領事によるアメリカの授業体験が行われたほか、ハンバーガーやホットドッグ、クラムチャウダーなども販売され、来場者を楽しませました。ホール公演では、国際村オリジナル組み合わせのスペシャルバンドによるアメリカン・ポップスやブルースなどのコンサートも行われ、観客を魅了しました。



平成24年7月29日から継続している交通死亡事故ゼロの記録が、今年4月24日を以て、1,730日(2年と1,000日)を達成し、その功績が称えられ、宮城県知事より褒状の伝達が行われました。●これは、平成26年7月29日に交通死亡事故ゼロ2年を達成し、そこからさらに1,000日を達成したことにより表彰されたものです。●伝達式で寺澤町長は「現在、交通死亡事故ゼロの記録が宮城県下で七ヶ浜町が1位となっておりますので、この記録をさらに2,000日、3,000日と更新していきたい」と決意を述べました。

交通死亡事故ゼロ1,730日 0日を達成!!



zoom-up 2



Zoom-up ③
代ヶ崎浜地区でこいのぼりイベントを開催

5月13日、代ヶ崎浜地区恒例の「こいのぼり・ふれあい広場」を開催しました。このイベントは、平成14年から震災の年を除き、毎年開催しており、今年で第15回目の開催となりました。●当日は、悪天候により地区避難所での開催となりましたが、子どもたちからお年寄りまで楽しめるゲームが用意されたほか、お昼にはおにぎりやアサリ汁が振る舞われ、笑顔いっぱいの一日となりました。●鯉のぼりは、代ヶ崎浜西地区の広場をはじめ、災害公営住宅の中庭など、地区内のいたるところに設置され、爽やかな青空のもと泳いでいました。



Zoom-up ④
吉田浜獅子舞が地区内を練り歩きました

4月16日、吉田浜地区で吉田浜獅子舞保存会による獅子舞が行われ、地区内を獅子が練り歩きました。●当日は春の陽気に恵まれ、2班にわかれて吉田浜地区の家々を1日をかけて一軒一軒回りました。獅子が各戸をまわると、住民の皆さんは、お酒やジュースなどで保存会の皆さんをもてなし、無病息災を願い、頭をかんでもらいました。●この吉田浜獅子舞は、明治初期に地元漁民が石巻の渡波方面から持ち帰ったと言われており、120年以上の歴史があります。昭和60年には町の伝統民俗文化財として指定されています。



Zoom-up ⑤
第14回世界空手道選手権大会に出場!!

4月7日、松ヶ浜小学校6年、鈴木椋琳さんが、8月にアイルランドで行われる「第14回世界空手道選手権大会」への出場が決定し、その報告のため、寺澤町長を訪問しました。●鈴木さんは、昨年7月に盛岡市で行われた、「第59回全国空手道選手権大会」で個人戦小学校5年組手の部において3位となり、見事世界選手権の出場を決めました。●「世界大会で優勝できるように精一杯頑張りたい、自信はあります」と鈴木さんが抱負を述べ、寺澤町長は「普段の力を発揮して悔いのないよう頑張ってください」と激励の言葉を贈りました。

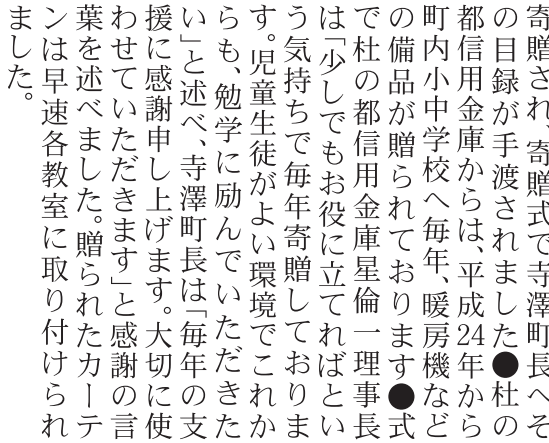

Zoom-up ⑥
杜の都信用金庫からカーテンが贈られました

3月16日、杜の都信用金庫から亦楽小学校各教室へカーテンが寄贈され、寄贈式で寺澤町長へその目録が手渡されました。●杜の都信用金庫からは、平成24年から町内小中学校へ毎年、暖房機などの備品が贈られております。●式で杜の都信用金庫星倫一理事長は「少しでもお役に立てればという気持ちで毎年寄贈しております。児童生徒がよい環境でこれからも、勉学に励んでいただきたい」と述べ、寺澤町長は「毎年の支援に感謝申し上げます。大切に使用させていただきます」と感謝の言葉を述べました。贈られたカーテンは早速各教室に取り付けられました。

口からはじまる全身の健康

歯周病予防で生活習慣病を回避しよう

「おいしい」と「元気」を支える丈夫な歯

6月4日(日)～6月10日(土)は「歯と口の健康週間」になっています。この週間は、歯科疾患の予防に関する適切な習慣の定着を図り、併せてその早期発見及び早期治療等を徹底することにより歯の寿命を延ばし、健康の保持増進に寄与することを目的としています。

歯周病は自覚症状がないまま進行する感染症！

近年、多くの調査研究から、歯周病が糖尿病、心臓病、肥満などの生活習慣病と深く関係し、互いに影響し合うことが明らかになりました。歯周病を治療することにより、メタボリックシンドロームや全身疾患の改善に役立つこともわかっています。

全身の健康習慣に加え、口腔内を清潔に保つ習慣をしっかりと身につけ、歯

周病を予防し、全身の健康を守りましょう。

むし歯と歯周病は歯を失う主な原因

私たちの永久歯の数は、親知らずを除く28本です。理想は80歳で20本以上の歯が残っていることです。歯が抜ける原因の7割以上が「むし歯」と「歯周病」によるものなのです。

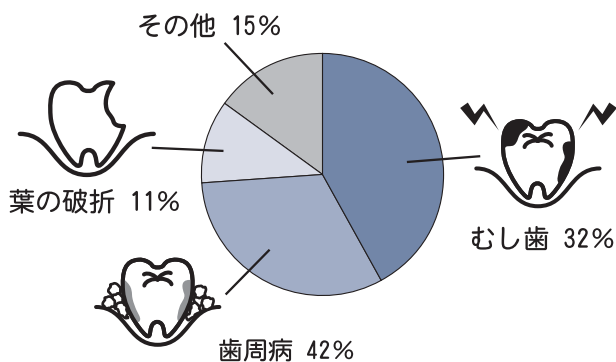

歯周病が及ぼす全身への悪影響

歯周病は、単に歯をダメにするというだけではありません。その影響は、全身の健康に深くかかわっているのです。



●早産・胎児の低体重

妊娠中に歯周病になると、歯周病菌が血液を介して胎児へ感染し、妊娠トラブルを起こしやすくなることもある

●肥満

さまざまな生活習慣病の温床。肥満がある人に歯周病が多いという報告がある

●狭心症・心筋梗塞などの心臓病

歯周病が動脈硬化を促進させ、心臓病の誘因となる

●脳梗塞や脳出血などの脳卒中

歯周病により動脈硬化が促進されると脳卒中の誘因となる

●メタボリックシンドローム

メタボはさまざまな生活習慣病の温床であり、メタボ関連の病気は歯周病と関係が深い。メタボが進んでいる人ほど歯周病のリスクが高まる

●糖尿病

歯周病は第6の合併症といわれている

●動脈硬化

歯周病菌が血管壁を狭めて、動脈硬化を促進すると考えられている

お口のセルフケアで全身の健康を守りましょう

歯の健康を守るために大切なのは、「食後は歯磨きを行い、歯についた歯垢を確実に取り除くこと」です。

正しい歯磨きのポイントをおさえ、歯の健康寿命をのばしましょう。

●歯ブラシの選び方

奥歯に届くコンパクトなもので、硬すぎず柔らかすぎないものを選びましょう。

●歯ブラシの使い方

①あて方
歯と歯ぐきの境目に、歯ブラシの毛先をあてましょう。

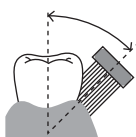

②磨く力
力を入れすぎず、毛先が少しよれる程度が最適です。

③動かし方
小さく細かく振動させましょう。

④磨く順番
歯の外側↓内側↓噛み合わせ面など、順番を決めて分けて磨きましよう。

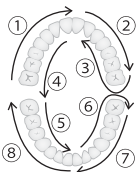

●磨き残しに注意!
歯と歯の間、歯と歯ぐき

の境目、奥歯のみぞをきちんと磨きましょう。また、歯ブラシをあてにくい歯の内側や歯並びがでこぼこしている所にも、磨き残しがないように注意しましょう。

●歯間もきちんとケア

歯と歯の間は、歯ブラシの毛先が届きにくいいため、デンタルフロスや歯間ブラシを活用しましょう。歯間に付着した歯垢を取り除くのに便利です。



●プロのケアも大切に

かかりつけの歯科を持ち、定期的なチェックを受けましょう。歯の状態により、3〜6カ月に1回は受診すると安心です。プロによるケア、歯磨きの指導を受けることも大切です。

●町の検診を有効活用しましょう

9月から歯周病疾患検診がはじまります。検診対象は、今年度に40歳・50歳・60歳・70歳になる方が対象となります。詳細については下記までお問い合わせください。

歯周病チェックシート！あてはまる項目数を確認しましょう！

Q1 歯磨きをすると、歯ブラシに血がつく	Q8 朝起きたとき、口の中がねばつく
Q2 口臭がある	Q9 歯肉がむずがゆい
Q3 歯と歯の間に食べ物がはさまる	Q10 口の中の健康チェックを1年以上受けていない
Q4 歯肉が赤く腫れている	Q11 歯が抜けたままの部分がある
Q5 歯が以前より長くなったように感じる	Q12 歯がグラグラして食べ物が噛みにくい
Q6 歯並びが悪くなった気がする	Q13 歯肉を押すと血や膿が出る
Q7 歯が浮くような感じがする	

あてはまる項目数	説明
0個	今のところ問題ありません。年に1〜2回の定期検診で健康を保ちましょう。
1〜3個	歯肉炎の可能性があるので、歯の磨き方を見直しましょう。
4〜6個	歯肉炎の可能性もあるので、放置せず歯科で検査しましょう。
7〜9個	歯周病がかなり進行している可能性があるため、適切な治療をしましょう。
10個以上	早期に治療しないと、全身の健康に影響を及ぼすかもしれません。

お問い合わせは、健康増進課 保健指導係まで ☎ 357-7448



第100回

「食中毒を予防しましょう」

アラカルト



食中毒の菌は、気温や湿度が高くなると活発に増殖を始めるため、食中毒が発生しやすくなります。食品に細菌やウイルスが付いていても、見た目や臭い、味などの変化に気づかない場合もあります。

食中毒はちょっとした油断で引き起こされて、時には命にかかわる危険性もあります。特に高齢者や子どもは抵抗力が弱いいため重症になることもあります。

衛生管理を十分に行い食中毒を予防しましょう。

食中毒予防の3原則

3原則	具体的な方法
菌をつけない (清潔)	<ul style="list-style-type: none"> 手洗いをしっかりする (調理の前後・魚・肉・卵に触れた後、トイレの後など) 食材をよく洗う 調理器具を洗浄・消毒する
菌を増やさない (迅速・冷却)	<ul style="list-style-type: none"> 作った料理は早めに食べる 残った料理は室温の状態に長く置かないようにする 冷蔵庫は詰めすぎず、10℃以下にする 冷凍した食品は自然解凍しない
菌をやっつける (加熱)	<ul style="list-style-type: none"> 食品はしっかり加熱する (中心の温度が75℃で1分以上) 残り物を温める時は沸騰させる 調理器具や冷蔵庫は定期的に消毒する 

夏場には、魚介類などによっておこる「腸炎ビブリオ」の発生が多くなります。

短時間でも冷蔵庫で保存したり、真水でよく洗う、早めに食べきるなどして予防をこころがけましょう。



食中毒の予防は、食品を食べるまでの間にどのように「つけない」「増やさない」「やっつける」を実践していくかにあります。

日頃から、衛生習慣を心がけ、「清潔」「衛生的」を実践しましょう。

お問い合わせは、健康増進課保健指導係まで ☎357-7448

将棋さす亡き父の背大きくて寄りかかりし遠きうたた寝思う 佐藤 登美子

老い母の命の支えの好物を求めて店内三度もめぐる 小貫 純子

ひとめぐり六〇〇歩めざし歩みをり風無き今日はゆつくりと行く 中村 さかき

※旧かな使用

短歌

陽だまりの一人佇む春の草 斉藤 かおる

カラオケのはじける笑顔春温し 小玉 礼子

シルバーや春の手入れの多聞山 森 新一郎

俳句

ふれ愛 くらぶ



ぴかぴかの一年生!!

お子さんの写真やイラスト
お待ちしております

「ふれ愛くらぶ」では、イラスト、クイズ、お子さんの写真など、お待ちしております!

持参、封書、ハガキ、FAX、メールで下記までお送りください。

【宛先】

広報しちがはま「ふれ愛くらぶ」
七ヶ浜町東宮浜字丑谷辺5-1

☎357-2117(直通)

fax357-5744(役場代表)

✉kouhou@shichigahama.com

復興だより

No. 55

町の震災に関する復旧・復興に関する情報や今後の町の取組みなどを「復興だより」として皆さまに紹介していきます。

高台住宅団地の分譲について募集しています

町で整備した高台住宅団地の空き区画の分譲募集を行っています。

1. 申込みできる方

住宅再建が完了されていない方で、以下のどれかを満たす方。

- (1)七ヶ浜町の防災集団移転促進事業の対象者であり、従前地の買取りが完了した方
- (2)東日本大震災により被災し、当時居住していた住宅が全壊、大規模半壊、半壊(半壊であっても解体撤去された場合のみ)のり災判定を受けた方。

※当時居住していた住宅が賃貸住宅(借家)のため解体撤去できない方(現在居住している住宅が被災時と同一の賃貸住宅または他の賃貸住宅に居住している方)も申込みできます。

※地震被害の方も対象となります。

※七ヶ浜町外で被災された方も対象となります。

2. 分譲する区画

土地の契約は分譲契約となります。(借地ではありません)

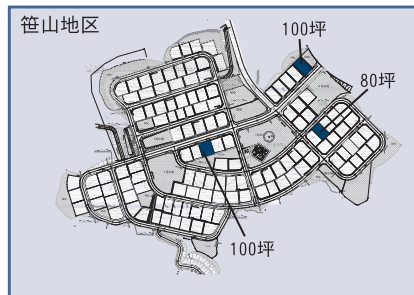
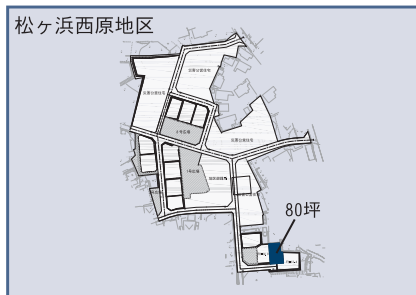

高台住宅団地名	約 80 坪	約 100 坪	計
松ヶ浜西原地区	1 区画	0 区画	1 区画
笹山地区	1 区画	2 区画	3 区画
計	2 区画	2 区画	4 区画

※空き区画の具体的な場所、土地分譲価格や申込方法・契約の条件等につきましては、復興推進課にご確認ください。土地分譲価格については申込みをされる方のみお知らせしています。

※お問い合わせは、復興推進課復興推進係まで ☎357-7439

■東日本大震災による被災情報 (平成29年3月1日現在)

- 七ヶ浜町内で死亡が確認された、七ヶ浜町民の方 60名
 - 七ヶ浜町外で死亡が確認された、七ヶ浜町民の方 34名
 - 七ヶ浜町民の行方不明者(死亡届提出者含む) 2名
 - 七ヶ浜町内で死亡が確認された、七ヶ浜町外の方 12名
 - 七ヶ浜町内で死亡が確認され、現在、身元不明の方 2名
 - 東日本大震災関連で亡くなられた、七ヶ浜町民の方 3名
- 計 113名

※お問い合わせは、防災対策室まで ☎357 7437

■住宅再建をされた方の町独自の補助制度

- 宅地、住宅等の嵩上げ補助
- 住居の移転費用(引越し代等)の補助
- 住宅ローン利子補給補助
- 大規模修繕費補助
- 住宅再建補助

※その他、被災者生活再建支援制度など国の補助制度があります。

※詳細につきましては、復興推進課までお問い合わせください。

※お問い合わせは、復興推進課まで

☎357 7439

復興を誓って、前へ。

がんばろう 七ヶ浜!!

保留地等を販売します

代ヶ崎浜A地区被災市街地復興土地区画整理事業地区内の保留地等を販売します。

1. 対象者

- (1)代ヶ崎浜A地区被災市街地復興土地区画整理事業地区内の権利者の方
 - (2)東日本大震災により被災し、町内にお住まいの方
- ※(1)、(2)の方が同じ画地に申込みをされた場合は(1)の対象者が優先されます

2. 販売する画地

	保留地番号 街区画地番号	面積	価額	備考
町1	1 6街区4-2画地	108.32㎡(約33坪)	1,808,944円	隣接する4-1画地(町有地)と合わせて販売
	町1 6街区4-1画地(町有地)	136.64㎡(約41坪)	2,281,888円	
	2 6街区5画地	277.37㎡(約84坪)	4,826,238円	
	3 8街区2画地	349.41㎡(約106坪)	5,730,324円	
	4 10街区1画地	284.40㎡(約86坪)	4,692,600円	

代ヶ崎浜A地区

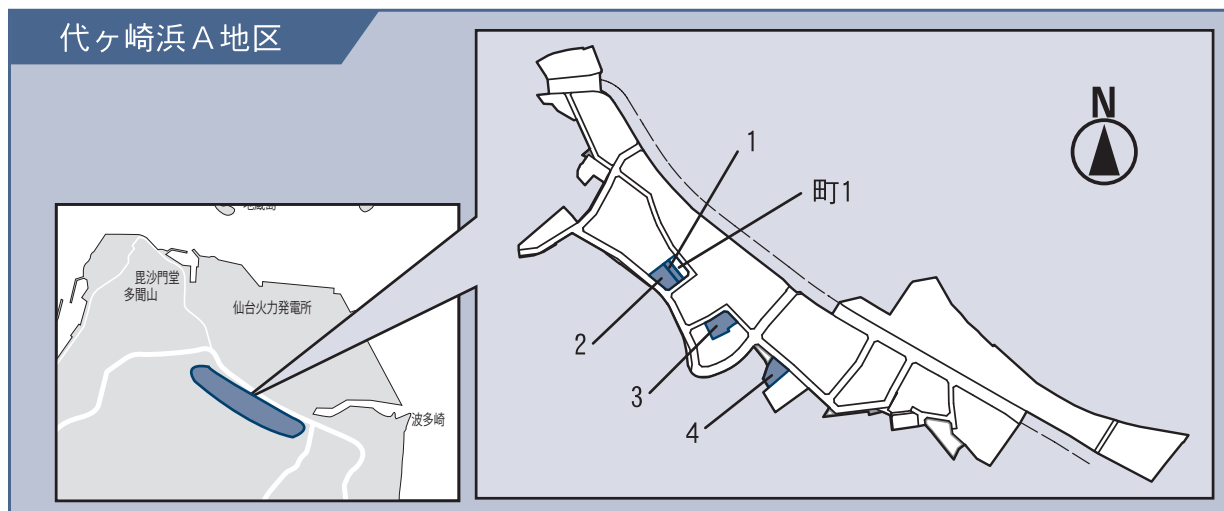

3. 申込み方法

6月5日(月)から7月14日(金)(土日祝日を除く執務時間内)までに購入希望の方は復興推進課までお問い合わせください。

また「状況を把握できる書類(り災証明書、住民票等)」の添付が必要な場合があります。

4. 画地の決定方法

- ・先着順ではありません。
- ・希望画地が単独での申込みとなった場合は、画地が決定されます。
- ・希望画地が重複した場合は、「1. 対象者」の(1)の対象者が優先されます。(1)、(2)において同じ申込み条件の方の希望画地が重複した場合は抽選となります。

5. その他

- ・土地の契約は画地が決まってからとなり、申込み後のキャンセルはできません。
- ・建築に関する条件や契約条件、受けられる補助制度など、申込み前に復興推進課にご確認ください。

※お問い合わせは、復興推進課復興土地区画整理係まで ☎357-7455

暮らしの安心・安全情報

木造住宅耐震診断助成事業の募集

東日本大震災以降、地震の発生が多くなっており、大規模地震が発生した際に住宅の倒壊を防ぐために耐震診断を受けてみませんか？

- **募集件数** 5件(先着順)
- **申込受付** 12月27日(水)まで ※土日祝日を除く
- **申込条件** 下記の事項全てに適合する木造の一戸建て住宅であること。
(離れ、集合住宅、納屋、倉庫等は対象外です。)
 - ・昭和56年5月31日以前に着工されていること。
 - ・在来軸組構法または枠組壁構法で建てられたもの。
 - ・過去に本町の耐震診断助成事業による耐震診断を受けていないこと。
- **補助金額** 一律140,000円
- **自己負担金** 診断作業時に診断士へお支払願います。

床面積200㎡以下の場合	8,300円
” 200㎡を超え270㎡以下の場合	18,600円
” 270㎡を超え340㎡以下の場合	28,900円
” 340㎡を超える場合	39,200円
- **必要書類** 建築確認書の写しまたは家屋評価証明書

お問い合わせは、防災対策室まで ☎357-7437

耐震改修工事助成事業の募集

大地震にそなえ、我が家の耐震化を行いませんか？

- **募集件数** 2件(随時受け付けしております)
- **募集期間** 平成30年1月31日(水)まで
※土日、祝日除く
- **申込条件**
 - ・過去に町の耐震診断事業の助成を受けた方
 - ・昭和56年5月31日以前に着工された戸建て住宅
 - ・対象住宅の所有者が行う工事であること
 - ・耐震診断結果が総合評点1.0以下であり、耐震改修後の総合評点が1.0以上であること。
- **補助金額**
 - ・耐震改修工事のみの場合 費用の1/2以内(上限45万円)
 - ・耐震改修工事+リフォームを行う場合 耐震改修工事費用の11/18以内(上限55万円)
- **必要書類**
 - ・木造住宅耐震一般診断結果報告書の写し、木造住宅耐震精密診断結果報告書の写し
 - ・耐震改修計画書の写し

お問い合わせは、防災対策室まで ☎357-7437

危険物安全週間

危険物安全週間が6月4日から6月10日まで全国一斉に展開されます。

ガソリン、灯油、軽油などの燃料や、塗料、プラスチック、化学繊維などの原料となる危険物は、私たちの生活の中で身近な存在となっています。

しかし、ちょっとした不注意や誤った使い方をしたために火災などの重大な事故を招くことも多々あり、危険性を認識した上で安全に取扱うことが重要です。

正しい取扱いや保管方法を心掛け、危険物による事故を防ぎましょう。

—平成29年度危険物安全週間推進標語—
「あなたなら 無事故の着地 決められる！」



危険物についての詳しいことは、消防本部又は最寄りの消防署までお問い合わせ下さい。

お問い合わせは、消防本部予防課
七ヶ浜消防署

☎ 361-1616(予防課保安係：直通)
☎ 357-4349



お知らせ

6月の納税 (納期限6月30日)

今月の納期は、町県民税(普通徴収)第1期で、納期限は6月30日(金)です。

納期限まで納付されない場合、督促手数料および延滞金が増算されます。

*お問い合わせは、町税等徴収特別対策室まで
☎7453

町税の納付がコンビニエンスストアでもできます

町県民税(普通徴収)・固定資産(都市計画)税・軽自動車税・国民健康保険税・介護保険料・後期高齢者医療保険料は、コンビニエンスストアでも納付ができます。コンビニエンスストアでの納付は、土日祝日夜間でもできますので便利です。利用可能なコンビニエンスストアは、納付書裏面に記載してありますので、ご確認ください。

なお、町指定金融機関・町収納代理金融機関・町会計課での納付、口座振替での納付も引き続きご利用いただけます。

*お問い合わせは、町税等徴収特別対策室まで
☎7453

町県民税(普通徴収)の納税通知書を郵送します

6月は、町県民税(普通徴収)の納税通知書が郵送されます。納期限を厳守の上、納付されますようお願いいたします。

*お問い合わせは、税務課住民税係まで
☎7452

個人住民税(特別徴収・普通徴収)の納付方法

「住民税」とは、町民税と県民税を合わせたことをいい、個々人の前年の所得に応じてそれぞれ負担してもらった仕組みになっています。

●給与からの特別徴収
事業所等に勤務している方(サラリーマン)は、



年税額を分割(6月から翌年の5月まで)し、事業主が毎月の給与から天引きし、町へ納付することになっています。

●普通徴収
事業を行っている方や事業主から給与天引きされない方は、年税額を4

期(6月・8月・10月・1月)に分けて納付することになっています。

た、65歳以上の公的年金受給者の年金所得に係る住民税は、公的年金から天引きし、公的年金支払者が町へ納付することになっています。

*お問い合わせは、税務課住民税係まで
☎7452

震災による代替土地・家屋の固定資産税の特例

震災により滅失・損壊した家屋、または被災住宅用地の所有者が、それに代わる家屋や土地を取得した場合、固定資産(都市計画)税に特例が適用されます。

●土地
代替土地のうち被災住宅用地に相当する部分の固定資産(都市計画)税が、取得後3年度は住宅用地としてみなされ軽減されます。

●家屋
代替家屋に係る税額のうち、被災家屋の床面積相当分について、4年度分2分の1、その後の2年度分3分の1が減額されます。

特例を受けるには、税務課に申告書の提出が必要です。

*お問い合わせは、税務課固定資産税係まで
☎7451

家屋の滅失届

平成29年中に住宅や倉庫等の家屋

暮らしの相談、お待ちしております

行政相談

行政(国・県・町)に関する相談

●相談委員
瀬戸 源市(東)

相澤 まり子(笹)

●人権相談
人権問題に関する相談

●相談委員
星 徳光(菫)伊藤 せい子(代)

村上 妙子(境)引地 淑子(花)

星 正一(松)

仙台法務局塩釜支局 ☎2338

●生活相談
生活上の心配事に関する相談

●相談委員
各地区の民生委員

※行政・人権・生活相談は次のとおり

とき 6月13日(火)、7月11日(火)
午前10時～午後3時

とき 7月13日(木)
午後1時30分～4時30分(人30分)

とき 水道庁舎2階

※事前に予約が必要ですが(先着順)。

●消費生活相談
消費生活や多重債務に関する相談

●相談委員
村上 妙子(境)

とき 6月1日、8日、15日、22日、29日、7月6日、13日、20日、27日

午前9時～午後4時

●身体障害者相談
お問い合せは産業課まで ☎7443

●障害の悩みや社会保障制度の相談

●相談委員
鈴木 勲(菫)

川村 矩子(遠)

星 好男(東)

●知的障害者相談

高橋 洋子(汐南)

を滅失及び一部解体した家屋の所有者は、家屋滅失届を提出していただく必要があります。該当する方は、印鑑及び解体証明等滅失したことが分かる書類を持参のうえ、税務課固定資産税係まで来庁願います。

※お問い合わせは、税務課固定資産税係まで
☎7451

新築家屋などの評価調査

平成29年中に完成する新築、増築家屋を対象に評価調査を行います。8月下旬から税務課職員がお伺いする予定ですので、ご協力をお願いします。

調査に該当する方には、順次ご案内を送付させていただきます。早期の調査を希望される方や日中不在がちな方は、税務課固定資産税係までご連絡いただけますようお願いいたします。

※お問い合わせは、税務課固定資産税係まで
☎7451

平成29年度 国家公務員「税務職員採用試験」(高校卒業程度)

●受験申込受付期間

6月19日(月)～6月28日(水)まで

●受験申込方法

インターネット申込み
※受験資格や試験日程は国税庁ホームページでご確認ください。

※お問い合わせは、仙台国税局人事第二課試験研修係まで
☎1111
内線3236

国民年金の保険料納付

【国民年金保険料の納付は、便利・安心・確実な口座振替で！】

国民年金保険料の納め忘れはありませんか？「忙しくて・・・」、「つい、うっかり・・・」といった理由でも保険料の納め忘れがあると、将来受け取る老齢基礎年金額が減額されたり、受けられなくなったりします。また、万が一のときの障害基礎年金や遺族基礎年金が受けられなくなる場合もあります。



そこで、国民年金保険料の納付には、便利で安心、確実な口座振替をおすすめします。

口座振替は、全国の銀行・郵便局・農協・漁協・信用金庫・信用組合・労働金庫で利用できます。

申し込みの際は、年金事務所や金融機関または町民課国保年金係備付けの申出書に必要な事項を記入して、口座振替を希望される金融機関等の窓口にて提出してください。

※お問い合わせは、仙台東年金事務所
国民年金課
または、町民課国保年金係まで
☎6111
☎7446

上手にお医者さんにかかり、医療費節約を

上手に医療機関を受診することは、医療費節約につながり、家計にも優しく、町国保財政にもいい影響を与えます。上手に医療機関で受診しましょう。

①過剰な病院のかけ持ちはやめましょう
何度も病院を変えると医療費が増加します。

②時間外、休日受診は、なるべく避けましょう
時間外、休日、深夜にはそれぞれ割増分が上乘せされます。

③薬をたくさん欲しいが、やめましょう
薬を必要以上にほしがる、その分のお金がかかります。



④かかりつけ医を持ちましょう
かかりつけ医は、持病や病歴などを把握したうえで診療できます。きめ細かな対応をしてくれるので、何より安心です。



⑤医師を信頼し、指示を守りましょう
医師の指示を守らないと、治る病気も治らなくなり、自己診断は危険です。



⑥定期的に健康診断を受けましょう
病気の早期発見・早期治療を心がけましょう。「自分はいたって健康」など過信は禁物です。健康診断は、生活習慣を見直すきっかけにもなります。



※お問い合わせは、町民課国保年金係
☎7446

こころの相談

イライラする、不安が強い、やる気がでない、眠れないなど、悩みや困りごとがある方やそのご家族の方、一人で抱え込まずに相談してみませんか。



相談には精神科医師が対応いたします。

●とき 7月13日(木) 午後1時30分～4時(事前予約制となっております)

●ところ 宮城県仙台保健福祉事務所(塩釜保健所)

※お問い合わせ、申し込みは、塩釜保健所母子・障害第二班まで
☎3153

引きこもり・思春期こころの相談のお知らせ

引きこもり・不登校・いじめ・家庭内暴力・摂食障害など、こころの問題でお悩みではないですか。専門スタッフが対応いたします。



●とき 7月4日(火)、12日(水)、午後1時～4時

(事前予約制となっております)

●ところ 塩釜保健所 塩釜市北浜4丁目8-15

●相談員 精神保健福祉士 志村祐子氏、精神科医師 永嶋弘道氏

※お問い合わせは、塩釜保健所母子障害班まで
☎3153

『家族会カフェ』

七ヶ浜町介護者家族の会では、在宅で介護をしているご家族の方が、お茶を飲みながら話し合える場を設けました。

在宅で介護を行っているご家族の皆さん、お気軽にご参加下さい。

●とき 6月14日(水)午後1時30分～3時30分

●ところ 七ヶ浜町老人センター『浜風』内『元気茶屋』

●内容 『お茶しながら、お話ししましょう!!』

●参加費 無料

*お問い合わせは、健康増進課地域包括支援センターまで

☎7447



お気軽にご参加ください!! 各地区介護予防教室

各地区避難所や公民館等、おおむね65歳以上の方が集まり『介護予防教室』を行っています。

玄米にぎにぎ体操やストレッチ、レクリエーション等をみんなで楽しく行っています。皆さん、どうぞご参加ください。遠山地区ではボールウォーキング教室も実施していますので、どうぞご参加ください。

●開催時間 午前10時～正午

*お問い合わせは、健康増進課地域包括支援センターまで

☎7447

各地区介護予防教室 6月の日程(場所:各地区公民館等)

湊)ひまわりの会	7日、21日(水)	湊浜地区避難所	要・御)さわやかにぎにぎクラブ	12日、19日、26日(月)	要害・御林地区避難所
松)はまぎく会	1日、15日(木)、21日(水)	松ヶ浜地区避難所	境)浜楽会	6日、13日、20日、27日(火)	境山公民館
菖)花菖蒲の会	14日、28日(水)	菖蒲田浜地区避難所	遠)かぶとむしの会	9日、23日(金)	遠山地区避難所
花)はなぶしまじゃらいん会	8日、15日、22日(木)	花洲浜地区避難所	汐)汐見台悠々クラブ	2日、16日(金)	汐見台第2公民館
吉)さくらの会	5日、19日(月)	吉田浜公民館	汐南)しおさい南クラブ	2日、16日(金)	汐見台南第1集会所
代)元氣よがさきの会	14日、28日(水)	代ヶ崎浜地区避難所	亦)亦来会	1日、15日(木)	亦楽公民館
東)すこやか明神会	7日、21日(水)	鳳壽寺	笹)やまぼうしの会	8日、15日、22日(木)	笹山地区避難所
遠)あんしんウォーク	12日、19日、26日(月)	遠山地区避難所			

平成29年度「わげつすと講座七ヶ浜第二期」受講生募集!!

いつまでも生き生きと住み慣れた地域で元気に生活するためにはカラダを動かすことが大切です。その知識や方法を学び「若返る」ことができる講座です。「カラダを動かすのが苦手だな」という方、大歓迎! 詳細は、健康増進課 地域包括支援センターへお問い合わせください。

●とき 7月12日(水)～11月15日(水)まで(全9回)

●ところ 七ヶ浜町中央公民館研修室・東北福祉大学ステーションキヤンパス

●講師 東北福祉大学 准教授 河村孝幸・特任准教授 鈴木玲子

●対象 地区で高齢者の介護予防教室にかかわっている方や関心のある方

●定員 28名(先着順)

●締切 6月30日(金)

*お問い合わせは、健康増進課地域包括支援センターまで

☎7447

児童手当の現況届について

現在児童手当等を受給中の方は、現況届の提出が必要になります。該当者には、後日、別途郵送により通知いたしますので、6月中に忘れずに必ず提出してください。提出が無い場合、6月以降の手当が受給できなくなります。

なお、提出の際は、印かん及び受給者(保護者)の方の健康保険証の写しが必要になります。(※町の国民健康

公共機関等電話番号

役場代表番号 ☎357-2111	産業課(水産商工係) ☎357-7443	町税等徴収特別対策室 ☎357-7453	アクアゆめクラブ ☎357-7920
議会事務局 ☎357-7435	(農政係) ☎357-7444	環境生活課 ☎357-7454	町民プール ☎357-5031
総務課 ☎357-7436	町民課(戸籍住民係) ☎357-7445	子育て支援センター ☎362-7731	給食センター ☎361-5911
防災対策室 ☎357-7437	(国保年金係) ☎357-7446	水道事業所(水道係) ☎357-7456	遠山保育所 ☎366-0444
財政課(財政係) ☎357-2115	地域包括支援センター ☎357-7447	(下水道係) ☎357-7457	まつぼっくり広場 ☎366-6141
(管財係) ☎357-7438	健康増進課(高齢者福祉係) ☎357-7447	(施設係) ☎357-7458	あさひ園 ☎357-4796
政策課 ☎357-2117	(保健指導係) ☎357-7448	生涯学習センター ☎357-3302	社会福祉協議会 ☎349-7781
復興推進課(復興推進係) ☎357-7439	地域福祉課 ☎357-7449	老人福祉センター「浜風」 ☎357-4976	シルバー人材センター ☎357-6039
(復興土地区画整理係) ☎357-7455	会計課 ☎357-7450	歴史資料館 ☎365-5567	七ヶ浜交番 ☎357-2216
教育総務課 ☎357-7440	税務課(固定資産税係) ☎357-7451	七ヶ浜国際村 ☎357-5931	七ヶ浜消防署 ☎357-4349
建設課(管理係) ☎357-7441	(住民税係) ☎357-7452	アクアリーナ ☎357-7890	防災無線確認番号 ☎349-6016
(建設係) ☎357-7442			

※お電話をお掛けになる際は、掛け間違いのないようお願いします。

保険加入者は保険証の写しは必要ありません。

また、平成29年1月1日時点の住所が他市町村の方は、その居住していた市区町村からの所得証明書も必要となります。

*お問い合わせは、地域福祉課社会福祉係まで
☎7449

「七ヶ浜町親子すまいるフェスタ2017」

今年もお子さんと共に、家族みんなが楽しめる内容で開催します。ぜひご参加ください。

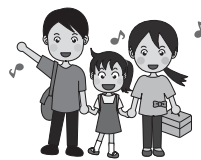

●とき 6月18日(日)午前10時～午後2時

●ところ 七ヶ浜国際村

●内容 キャラクターショー「それいけ!アンパンマンショー」・歌遊び・子育て支援コーナー・軽食出店コーナーなど

キャラクターショーは全席指定、入場無料ですが整理券が必要です。

●整理券配布 午前9時から、子育て支援センターにて(電話予約は行いません)配布となります。

●受付時間 月～金 午前9時～午後5時

詳しくは、公共機関等にチラシを配置しますのでご覧ください。

*お問い合わせは、子育て支援センターまで
☎7731

子育て支援センターだより

◆なかよしdayに参加しませんか◆

一時保育利用を考えている方を対象に、まつぼっくり広場を開放します。親子で来て一緒に遊びましょう。

- とき 6月8日、22日(木)
午前10時～11時
- ところ 遠山保育所内かきのみ組
- 人数 1日5組(要予約)

◆すまいるカフェ◆

すまいる広場2でティータイムができますよ。子育てサポーターさんが見守りにいてくれるので、安心してお茶して下さい。

- とき 6月9日(金)
午前10時～正午
- ところ 子育て支援センター

◆ベビーマッサージ◆

生後6カ月までの赤ちゃんのベビーマッサージです。

- とき 6月13日(火)、26日(月)
午前10時～正午
- ところ 子育て支援センター

◆ミニミニ移動図書館◆

図書センターからの移動図書館です。いろいろな絵本に触れ合うことができますよ。

- とき 6月14日(水)
午前10時15分～11時15分
- ところ 子育て支援センター

◆ママお茶会◆

土井先生のいれた抹茶と和菓子でほっと一息いかがですか。限定10組。

- とき 6月21日(水)
午前10時から11時
- ところ 子育て支援センター



◆親子あそび◆

第一回は、「ミニ七夕飾り作り」です。親子で作ってお家に飾りましょう。

4月から6月生まれのお誕生会もあります。プレゼントもあるので参加してね。

- とき 6月27日(火) 午前10時～11時30分
- 集合 子育て支援センター
- 持ち物 クレヨン、のり
- 申込締切 6月23日(金)

◆つかってくだサイクル◆

お家で眠っている服を持ち寄り、交換し合う会です。

- とき 6月29日(木) 午前10時～正午
- ところ 子育て支援センター
- ※その他、詳しい内容は子育て支援センターまでお問い合わせください。

◆みんなで遊べる「すまいる広場」◆

子育て支援センターを開放します。お子さんと一緒に、自由に遊べる広場で、お母さん同士の情報交換、仲間作りの場にもなっています。また、保育士・保健師が子育ての相談に応じています。おじいちゃん、おばあちゃん、地域の方々も気軽に遊びに来て下さいね。

- とき 平日午前9時～午後4時まで
※都合により変更する場合があります。
- ところ 子育て支援センター

◆ななはまっこ企画「遊びのレンズ」ってなあに?◆

- とき 6月8日(木)午前10時から12時
- 定員 15名(託児8名)
- ところ 子育て支援センター
- 申込 子育て支援センター
- 内容 子どもの遊ぶ様子を「遊びのレンズ」を通して一緒に考えていきましょう。
- 持ち物 子どもの遊んでいる写真数枚
- *託児希望者は、飲み物、軽食、着替え、オムツ、タオル持参
- *昼食後、園庭にて遊び場開催します。午前のみ、午後のみ参加でもOKです。

お申し込み・お問い合わせは、子育て支援センターまで ☎ 362-7731

留守家庭児童保育館入館申込 受付

平成29年度長期休業期間等の利用を希望する児童の入館申込を受付します。

●入館資格 町内の小学生1年生～6年生の児童のうち、下校後保護者などが家庭にいない世帯の児童

●新規入館受付する児童保育館

- ①はまぎく児童保育館(汐見小学校)
- ②さくら児童保育館(亦楽小学校)
- ③まつかぜ児童保育館(松ヶ浜小学校)

●申込方法 所定の申込用紙に、勤務証明書などの必要書類を添えて、保護者がお申し込みください。なお、申込用紙等は、町ホームページより様式をダウンロードしていただくか、または子育て支援センターで配布しておりますので、ご記入の上、受付期間内に提出してください。

●受付期間 6月20日(火)～30日(金)まで

*お問い合わせは、子育て支援センターまで ☎7731

犬の登録・狂犬病予防注射は 毎年で

新しく犬を飼った場合は役場にて、犬の登録が必要になります。また、飼い犬は毎年1回狂犬病予防注射を受けなければなりません。



(注)指定の動物病院以外で接種された場合は、役場にて、狂犬病予防注射票の交付が必要です。飼い犬が高齢、病気等で予防注射の接種が難しい場合は、獣医師の発行する

「猶予証明書」を役場に提出してください。大切な愛犬のために登録、注射を受けましょう!

●指定の動物病院

塩浜犬猫動物病院、ケイ動物病院、花園動物病院、たがじよう動物病院、村木動物病院、オノデラ動物病院、たかひら動物病院、フォルテ動物病院

※指定の動物病院では登録、予防注射済票の交付が出来ます。そのため、役場にお越しいただく必要はありません。役場で登録、注射済票の交付を受ける場合には、それぞれ手数料が掛かります。

- 犬の登録料 3,000円
- 注射済票交付料 550円
(各々1頭あたりの料金)

*お問い合わせは、環境生活課まで ☎7454

違法な不用品回収業者に ご注意ください!



軽トララックなどでスピーカー放送等を行いながら家の周りを巡回し、家庭からの不用品を回収している業者に注意してください。これらの多くは、町からの許可を得ずに行っている違法な業者です。「回収されたものが不法投棄された」「高額な料金を請求された」といったトラブルに巻き込まれる可能性があります。ごみの処理は町に確認していただき適正な処理をお願いします。

*お問い合わせは、環境生活課まで ☎7454

環境モニタリングの実施

石炭火力発電所の稼働に伴い、環境モニタリングを実施し、健康への影響や環境変化に危惧する住民の不安を払しょくすることを目的に実施しています。ご理解とご協力をお願いいたします。



- 実施場所 松ヶ浜地区避難所
- 実施時期 6月11日(日)まで
- 測定・調査項目 大気質・気象測定、二酸化硫黄・窒素酸化物・風向風速等調査
- 実施方法 大気観測車を使用して測定・調査を実施
- 実施主体 仙台パワーステーション株式会社

*お問い合わせは、環境生活課まで ☎7454

保育体験学習参加者募集

町では、中学生・高校生を対象として、保育所の子どもたちと一緒に生活する「保育体験学習」の参加者を募集しています。



体験学習では、オムツを取り替えたり、ミルクを飲ませたり、食事のお世話をします。元気な子どもたちと一緒に遊んで、楽しい時間を過ごしましょう。妊婦さんの大変さを体験する時間もあります。

詳しくは、各中学校で配布したチラシまたは町ウェブサイトをご覧ください

だくか、中央公民館までお問い合わせください。

●申込期限 6月16日(金)まで

*お問い合わせは、中央公民館まで ☎3302

全国高校総体サッカー競技

仙台市、松島町、利府町、七ヶ浜町の1市3町を会場に、全国高校総体(南東北インターハイ)サッカー競技が開催されます。



七ヶ浜町では7月29日(土)から、8月1日(火)までの期間、七ヶ浜サッカースタジアムを会場に競技が行われます。全国から集まる高校生に対し、多くのご声援を届けたいと思いますので、ぜひ、会場へ足をお運びください。

- 7月29日(土) 男子3試合 試合時間 ①午前9時30分 ②午前11時30分 ③午後1時30分
- 7月30日(日) 男子2試合 試合時間 ①午前9時30分 ②午前11時30分
- 7月31日(月) 女子2試合 試合時間 ①午前9時30分 ②午前11時30分
- 8月1日(火) 女子2試合 試合時間 ①午前9時30分 ②午前11時30分

*お問い合わせは、中央公民館まで ☎3302

平成29年度ジュニア・リーダー 初級研修会参加者募集

ジュニア・リーダーは、地域で活動する青少年ボランティアです。町内に住む中学・高校生で組織されます。おもな活動内容は、子ども会や地域の活動を盛り上げたり、近隣市町のジュニア・リーダーと交流したりします。この初級研修会は、ジュニア・リーダーになるための研修会です。七ヶ浜の仲間たちと楽しくキャンプをしながら研修します。みなさんの参加をお待ちしています！

- とき 7月8日(土)～9日(日) 1泊2日
- ところ 七ヶ浜町生涯学習センター

- 対象 町内に住む中学生、高校生
- 参加費 1,000円
- 申込先 町内の中学校を通じて配付されるチラシまたは中央公民館窓口にあるチラシに必要事項を記入して中央公民館へ(6月25日締切)



*お問い合わせは、中央公民館まで

☎33302

二市三町共同事業 親子縄文土器作り教室

粘土でオリジナルの縄文土器を作る教室を開催します。親子で土器作りに挑戦してみませんか？

- とき・ところ
 - ①土器作り 7月2日(日) 午前10時～正午 ふれあいエスプ塩竈 学習室1(塩竈市)
 - ②土器焼き 8月6日(日) 午前9時30分～午後1時30分 大木團員塚遺跡公園(七ヶ浜町)
- ※土器焼きは雨天の場合、8月20日(日)に延期

- 募集人数 小学生の親子10組20名(基本的に①・②の両日参加できる方、先着順)
- 参加費 親子1組(小学生1名+保護者1名)で400円(粘土代、保険代等)1名追加につき200円

- 持参するもの等 (7月2日)タオル2枚、汚れてもいい服装、エプロンなど
- 募集受付 6月3日(土)～21日(水)まで 午前9時～午後4時
- 申し込み方法 電話にてお申込ください。



*お問い合わせは、歴史資料館まで
月曜休館

☎55567

建物の工事前には文化財の確認を

町内で建物の新築や建替えなどの現状を変える工事を計画されている方は、計画地が埋蔵文化財(遺跡や貝塚)、特別名勝松島の指定地内であるかどうかの確認が必要で、工事計画地がこれらの指定地内である場合は、事前に文化財関係の申請手続きや現地調査などが必要になります。申請手続きには1か月以上要する場合がありますので、お早めに歴史資料館へご相談ください。

*お問い合わせは、歴史資料館まで
月曜休館

☎55567

七ヶ浜町水道事業経営戦略を策定

七ヶ浜町水道事業所では、将来において安定的に水道事業を継続していくための「七ヶ浜町水道事業経営戦略」を平成29年3月に策定しました。詳しい情報は町ホームページの水道、情報・資料コーナーからご覧ください。
http://www.shichigahama.com

*お問い合わせは、水道事業所まで
☎7456

災害に備えて防災訓練を実施

3月24日、町婦人防火クラブ連合会による食を通じた防災訓練が生涯学習センターにおいて実施されました。日頃から家庭における火災予防の普及啓発などを図り活躍している当連合会がサバイバル飯炊き(サバメシ)を実践。

当日は会員が災害時に必要な非常食を、身近にある食材を使って、簡単に、安く、しかもおいしくするためのメニューを考え、工夫を凝らしながら行っていました。



*お問い合わせは、総務課防災対策室まで
☎7437

民有地の樹木枝の剪定・雑草の除去

所有(管理)している土地から樹木の枝や雑草が道路敷地に張り出していないでしょうか？

道路に張り出していると、交通安全上(歩行・走行時に)支障になりますので、所有(管理)地の樹木枝の剪定・雑草の除去を行ない、適切に管理されるようお願いいたします。



*お問い合わせは、建設課まで
☎7441

☎7441

甲種防火管理「新規」講習

ホテル、旅館、学校、病院、工場、事務所等で多数の人々が入りし、勤務する事業所(平成21年4月1日から)は小規模な社会福祉施設等も含まれます。又は、一つの建物内に管理権原者が異なる種々のテナント等が存在する場合で、各テナントごとの管理する収容人員が多い場合には消防法に定められた資格を有する防火管理者が必要になります。その資格取得講習を下記のとおり開催いたします。



●とき 7月12日(水)～7月13日(木)の2日間
 ・1日目 午前10時～午後5時まで
 ・2日目 午前10時～午後3時30分まで

●ところ 塩竈市港町一丁目6・20 塩竈商工会議所 会議室

●受付期間 6月21日(水)～6月29日(木)

●受講定員 80名(定員になりしだい締め切ります)

●申込場所 塩釜地区消防事務組合管内の消防署

●テキスト 受講の際はテキストが必要で、各消防署での受付の際に、塩釜地区防災安全協会が4,100円で販売します。

*お問い合わせは、塩釜地区消防事務組合消防本部予防課指導係まで

☎1617

安全運転者研修会

塩釜地区交通安全協会七ヶ浜支部では、地域の交通安全意識の向上を図るため、安全運転者研修会を下記のとおり開催します。

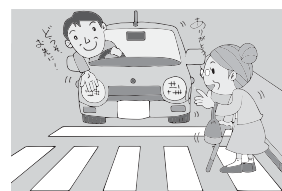

●とき 6月3日(土)
 午後6時受付・午後7時から研修会(約90分)

●ところ 七ヶ浜町生涯学習センター二階研修室

●対象者 運転免許証を所有する方
 ●参加費 無料

●内容 道路交通法の改正や交通情勢の変化について学びます。

●表彰について 優良運転者交通銀賞・同金賞・同栄誉銀賞・同栄誉金賞等の授賞対象者は、研修会の受講が必須条件です。

※安全協会会員の方のみ該当

*お問い合わせは、各地区分会会長または、支部事務長佐藤一郎まで

☎090-1376-4114

土砂災害防止月間

6月は土砂災害防止月間です。
 土砂災害に対する防災意識を高め、土砂災害による人命、財産の被害防止に努めましょう。



*お問い合わせは、宮城県仙台土木事務所河川砂防第三班まで

☎4154

七ヶ浜町グローバル人材育成プログラム

ワクワク English Camp!

七ヶ浜町グローバル人材育成プログラムの一環として、イングリッシュキャンプを開催します。国際交流員のタイラー、ウィルと外国人スタッフが、オールイングリッシュでゲームやミステリーツアーなど楽しいイベントを企画します。

2日間、様々な国の外国人と一緒に、簡単な英会話とコミュニケーションを楽しみましょう!



- とき 8月17日(木)～18日(金) 1泊2日 ※国際村で1泊します。
- 対象者 小学3年生から6年生で、宿泊できる方優先。
- 定員 30名程度
- 参加費 2,000円(食事代、保険代)
- 持ち物 寝具(寝袋、ロールマット、タオルケットなど)、洗面用具(タオル数枚(お風呂用、洗顔用)、歯ブラシ、歯磨き粉など)、着替え
- 内容 26ページをご覧ください。
- 講師 タイラー、ウィルのほか、外国人約7名
- 申込方法 直接国際村でお申込みいただくか、各小学校で配布する申込書に必要事項を記入し、7月15日(土)まで国際村にお申し込みください。定員になり次第締め切ります。
- その他
 - ・参加者全員を対象とした普通傷害保険に加入します。
 - ・都合により宿泊できない方は、申込の際にその旨をお伝えください。



お問い合わせ、申し込みは、七ヶ浜国際村まで ☎357-5931

平成29年度HIV抗体検査・クラミジア抗体検査・梅毒検査・肝炎検査・骨髄バンク登録受付の実施について

■実施日・時間(要予約)

●6月7日、21日、7月5日、19日、8月2日

●午前9時30分～11時30分

■予約受付日・時間

●平日8時30分～午後5時15分まで
(祝祭日除く)

●検査実施日の前日までに予約をお願いいたします。

■検査会場 塩釜保健所

塩釜市北浜四丁目8・15

■その他 検査は原則無料です。

●ご予約、お問い合わせは、塩釜保健所疾病対策班まで
☎5504

住宅再建支援事業(二重ローン対策)のお知らせ

県では、東日本大震災により自ら居住していた住宅に被害を受け、その被災した住宅にローンを有する方が、新たな住宅ローンを組んで住宅を再建する場合の負担を軽減するため、既存の住宅ローンに係る5年間の利子相当額(上限50万円)を補助します。詳しくは、ウェブで宮城県住宅課を検索してください。



●お問い合わせは、宮城県土木部住宅課まで
☎3256

平成29年度ひとり親家庭等就業・転職支援セミナーを開催します

●とき 7月23日(日)午後2時～午後4時

●ところ 宮城県母子・父子福祉センター(仙台市宮城野区安養寺3丁目7-13)

●対象 宮城県内のひとり親家庭の母や父で就職・再就職・転職に向けて準備中または就職活動中の方

●定員 15名(※定員を超えた場合は抽選)

●テーマ 「アンテナ感覚で決まる!」就職情報の集め方・応募書類の作り方

●講師 有限会社キャリアコム 代表取締役 黒田敬子 氏

●費用 無料

●託児 無料(3歳～小学3年生)

●申込締切 7月21日(金)午後4時まで

●申込方法 官製ハガキ又はFAXに住所・氏名・連絡先・託児の有無(年齢)を記入して左記へお申し込みください。

●お問い合わせは、(公財)宮城県母子福祉連合会まで
☎0013
FAX 6512

平成29年度ひとり親家庭等就業支援講習会「パソコン講習マイクrosoftワード2013」

●とき 7月23日(日)～10月29日

●「日」各日曜日計14回「午前9時～午後5時(予定)」

●ところ 宮城県母子・父子福祉センター

ご存知ですか?

住所の各種届出には届出期間があります

転出局

町外に住所を異動する場合にする届出で、届出期間は、転出予定日の14日前または、住み始めてから14日以内です。



転居届

町内で住所を異動する場合にする届出で、届出期間は、住み始めてから14日以内です。



転入届

町外から住所を異動する場合にする届出で、届出期間は、住み始めてから14日以内です。

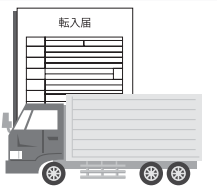

いずれも正当な理由がなく、届出期間以内に届出をしない場合は、仙台簡易裁判所より、過料(5万円以下)に処せられる場合がありますのでご注意ください。

お問い合わせは、町民課 戸籍住民係まで ☎357-7445

信用保証協会からのお知らせ

金融機関からの資金調達をサポートします

「信用保証協会」は、中小企業・小規模事業者、及びこれらから事業をはじめられるみなさまが、金融機関から事業に必要なお金を借りるとき、その保証人となつて、お金借りやすくなるようサポートする公的機関です。資金調達のサポートの他、創業・経営支援等の取り組みも行っております。お気軽にご相談ください。



●お問い合わせは、宮城県信用保証協会仙台東支店まで
☎9021

みやぎ青年婚活サポートセンター タージョイフルふれあいパーティー

結婚を考えている男女が一堂に介し、会話を中心に楽しく過ごします。独身の方であれば参加できます。

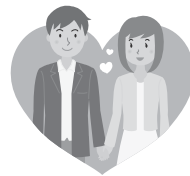

●とき 6月25日(日)

午後1時～午後4時30分(予定)

●ところ エスポール宮城(宮城県青年会館)

●参加条件 男性 30～39歳
女性 25～39歳

●参加費 男女共に2,000円

●申込締切 6月16日(金)正午
(定員各25名)

*お問い合わせ、申し込みは、みやぎ青年婚活サポートセンター(宮城県青年会館内)まで

TEL 4638
FAX 4649

全国一斉「子どもの人権110番」強化週間

仙台法務局及び宮城県人権擁護委員連合会では、6月26日(月)～7月2日(日)までの7日間を全国一斉「子どもの人権110番」強化週間と定め、時間を延長して相談電話を開設します。



学校における「いじめ・体罰」や家庭内における「児童虐待」など、子ども

をめぐる様々な人権問題について、人権擁護委員が電話相談に応じます。

■開設時間は、次のとおりです。

●6月26日(月)～6月30日(金) 午前8時30分～午後7時まで

●7月1日(土)・同月2日(日) 午前10時から午後5時まで

相談は無料で、予約は不要です。秘密は固く守ります。

電話番号は、012010071110(フリーダイヤル)です。

*お問い合わせは、仙台法務局人権擁護部まで
TEL 5743

「公共職業訓練へハローワーク」 「ニング」急がば学べ」 平成29年7月入所受講生募集 のご案内

早期再就職に向けた職業訓練を実施しております。

●募集訓練科名(定員)

〈多賀城実習場〉

電気・情報通信工学科(15)

住宅建築工学科(15)

住宅リフォーム科(18)

生産情報ネットワーク技術科(30)

ビル設備サービス科(18)

●訓練期間

〈多賀城実習場〉 6か月 7月4日(火)～12月27日(水)

●受講料

無料(テキスト代等は自己負担)

●募集期間

〈多賀城実習場〉 6月5日(月)

※居住地を管轄するハローワーク(公共職業安定所)を通じ申込み下さい。

七ヶ浜土地改良区総代選挙

任期満了に伴う七ヶ浜土地改良区総代選挙が下記のとおり行われます。

この選挙に投票できる方は、七ヶ浜土地改良区が調製した選挙人名簿に登録されている方で、選挙権を有する方には直接投票所入場券を郵送いたします。

■七ヶ浜土地改良区総代選挙

●投票日 6月25日(日)

●投票時間 午前10時～午後3時

●投票所 七ヶ浜町水道庁舎2階 会議室

■選挙区・総代定数

選挙区	第1区	第2区
選挙区域	湊浜、松ヶ浜、菖蒲田浜、東宮浜	花渚浜、吉田浜、代ヶ崎浜
総代定数	20人	10人



お問い合わせは、七ヶ浜土地改良区 TEL766-9179
または、七ヶ浜町選挙管理委員会まで TEL357-7436

トライアスロン大会を開催します

第23回みやぎ国際トライアスロン仙台ベイ七ヶ浜大会を開催いたします。2020東京オリンピックを目指す若きトライアスリートに、皆さんの熱いご声援をお願いします。

●とき 7月2日(日) 午前8時～午後3時

●ところ 七ヶ浜町スリーエム湊浜海浜緑地周辺～菖蒲田浜～アクアリーナ～代ヶ崎浜



※当日は、大会開催に伴い交通規制が実施されます。詳しくは各家庭に配布されているトライアスロン交通規制チラシをご覧ください。

お問い合わせは、中央公民館まで TEL357-3302

●入所選考日
〈多賀城実習場〉 6月9日(金)

*お問い合わせは、ポリテクセンター
宮城訓練課(多賀城実習場)まで

☎2454

仙台調停協会主催 無料調停相談会

●とき 6月17日(土) 午後1時～
午後5時(受付終了午後4時30分)

●ところ TKGガーデンシティ仙
台・ホール13A(アエル13階)

仙台市青葉区中央1-3-11

●受付相談内容

【家事問題】 相続・遺産分割、夫婦・
親子関係 等

【民事問題】 交通事故、消費者金
融、土地建物賃貸借、震災関連、近隣
トラブル 等

*お問い合わせは、仙台地方裁判所事
務局総務課まで

☎66115



●ご存知ですか?
「中退共」の退職金制度なら、
掛金に国の助成が受けられま
す

●国の制度だから安心・確実!

●新規加入や掛け金月額を増額する
場合、掛け金の一部を国が助成しま
す。

●掛け金は全額非課税で、手数料もか
かりません。

●外部積立型だから管理が簡単!

●従業員ごとの納付状況や退職金資
産額を事業主にお知らせします。

●退職金は、中退共から直接従業員へ
支払われます。

○パートさんもお加入いただけます。

*お問い合わせは、(独)勤労者退職金
共済機構中小企業退職金共済事業本
部まで ☎031690711234

法定相続情報証明制度が 始まりました

●全国の登記所
(法務局)におい
て、各種相続手続
に利用すること
ができる「法定相
続情報証明制度」
が始まりました。
この制度は、法定
相続人が誰であるのかを登記官が証
明するものです。この制度を利用する
ことで、各種相続手続きで戸籍謄本の
束を何度も出し直す必要がなくなり
ます(注)。



●手続き先が複数ある場合、手続きが
同時に進められる等、とても便利な制
度となっておりますので、ぜひご活用
ください。

●発行に必要な書類等、詳しくは法務
局ホームページ又は、左記までお問い
合わせください。

(注)相続手続きで必要となる書類は、
各機関で異なりますので、必要な書類
は、提出先となる各機関にご照会くだ

町民バス「ぐるりんこ」定期券(フリーパス)を販売しています

町民バス「ぐるりんこ」は、どこから乗っても降りても同一料金のフリーパス方式の定期券を発行しています。

●定期券(フリーパス)料金(税込)

区分	1ヶ月	3ヶ月
大人	7,200円	19,400円
学生	6,000円	16,200円

●学生の定義(次に当てはまる方)

- 1) 中学校、高等学校、中等教育学校、特別支援学校、大学及び専門学校(学校教育法第一条に規定する学校)
- 2) 通信制の高校・大学、専修学校、そのほか町が認める各種学校

●定期券利用上の注意

- ①定期券の期間は、1ヶ月定期と3ヶ月定期の2種類です。なお、期間の設定は、購入日からの期間ではなく、予め設定された期間となりますので、ご了承願います。詳しくは、(株)ジャパン交通にお問い合わせください。
- ②学生の定期券購入の際は、学生証の提示をお願いします。
- ③定期券は、本人限り利用できます。第三者への貸し出しによる利用はできません。
- ④身体障害者手帳、療育手帳、精神障害者保健福祉手帳(写真添付のあるもの)の交付を受けている方は、定期券の額の半額となります。(株)ジャパン交通のみの販売取扱いとなりますので、予め電話にてお問い合わせください。

●定期券販売場所

定期券は、ぐるりんこ車内のほか、(株)ジャパン交通で販売します。

●その他

町民バス「ぐるりんこ」では、定期券のほか、利用回数券5,000円券(5,500円分)と3,000円券(3,250円分)の割増付利用回数券も販売しています。バス車内でお買い求めいただけます。

※詳しくは、(株)ジャパン交通(塩竈市新浜町1-15-24)まで TEL022-366-2511



お問い合わせは、政策課まちづくり推進係まで ☎357-2117

さい。

＊お問い合わせは、仙台法務局塩竈支局まで
☎2338

東北歴史博物館 催事情報

■特別展「漢字三千年―漢字の歴史と美―」

漢字は誕生以来3000年を超える長きにわたって使われ続け、発展してきた文字です。本展は漢字とは何か？をテーマに、その歴史を紹介する「漢字の歴史」と書芸術を紹介する「漢字の美」の2部構成です。資料は「中国国家一級文物(国宝級)」20点を含む中国の優品・名品約110点を一挙に公開します。中でも世界初公開となる「文字の刻まれた兵馬俑」は必見です。本展はまさに漢字の歴史と魅力のすべてを堪能できる日本初の本格的な「漢字」展覧会です。

●とき 6月24日(土)～8月11日(金・祝)

●開館時間 午前9時30分～午後5時(発券は午後4時30分まで)

●ところ 当館1階特別展示室

●料金 一般1,300円 シルバ1・学生1,200円 小中高校生400円

■特別展記念講演会

特別展監修者であり京都大学名誉教授阿辻哲次氏が「漢字に見る人生の知恵」というテーマでお話しします。

●とき 6月24日(土) 午後1時30分

●ところ 当館3階講堂

●参加料 無料、事前申込不要

■第3回・第4回館長講座 「発掘でめぐる世界―イラン・タイ・イタリア・日本―」

●とき 6月3日(土)6月17日(土) 午後1時30分～午後3時

●ところ 当館3階講堂

●参加料 無料、事前申込不要、各回ごとに受講できます。

■わくわく体験見本市

子どもたちが楽しむことのできるたくさんのお楽しみプログラムをご用意しています。当日は常設展を無料でご覧いただけます。

●とき 6月10日(土)

●開館時間 午前9時30分～午後4時

●ところ 東北歴史博物館内

●定員・実費負担があるプログラムもあります。

【基本情報】

●常設展観覧料 一般460(360)円、高校生以下無料

●カテゴリー内は20人以上の団体。

●閉館日 毎週月曜日(祝・休日の場合は翌平日)

＊お問い合わせは、東北歴史博物館情報サービス班まで
☎0106
<http://www.tnm.pref.miyagi.jp/>



七ヶ浜町における放射線量の調査状況

①空間放射線モニタリング状況
(1)役場駐車場

測定月日	5月15日
天候	雨
測定時間	午前8時00分
測定結果 地上1m	0.04
測定結果 地上0.5m	0.04

※平成23年6月30日から平成29年5月15日現在まで、計1,383回測定。
 (2)町立小中学校・保育所・私立幼稚園(校庭・園庭)
 ●測定月日 5月11日(木)
 ●天候 曇りときどき雨
 ※平成23年6月30日から平成29年5月11日現在まで、計466回測定。
 (3)公園等については、37か所測定
 除染の基準とされている毎時0.23マイクロシーベルトを大きく下回っています。

	測定施設	測定時刻	測定場所	高さ1m	高さ0.5m
1	亦楽小学校	午後1時10分	校庭	0.04	0.04
2	松ヶ浜小学校	午後2時25分	校庭	0.04	0.04
3	汐見小学校	午後3時25分	校庭	0.04	0.05
4	七ヶ浜中学校	午後1時20分	校庭	0.04	0.04
5	向洋中学校	午後2時25分	校庭	0.04	0.05
6	遠山保育所	午後3時40分	園庭	0.03	0.03
7	和光幼稚園	午後2時10分	園庭	0.04	0.04
8	遠山幼稚園	午後3時00分	園庭	0.05	0.05
9	汐見台幼稚園	午後3時15分	園庭	0.05	0.06
10	第二柏幼稚園	午後1時35分	園庭	0.05	0.07

※最新の数値については、町ウェブサイトをご覧ください。
＊お問い合わせは、環境生活課まで
☎7454

食品の放射能測定器を設置しています。

- 対象者 七ヶ浜町民
- 測定品目 自家消費するために栽培・採取したものに限り、(家庭菜園も可)なお、販売品や販売目的のものは対象外です。
- 測定の予約 予約制で、環境生活課に直接、または電話にて申し込み下さい。1回の申し込みにつき、1品目の測定になります。予約の測定が終了次第、次の予約を受付けます。
- 測定料金 無料
 ※町が無料で実施する測定は簡易測定のため、あくまでも「参考値」です。
 ※測定結果はすべて公表させていただきます。(個人情報は除く)
 ※持ち込みの際は、材料は1センチ程度に細かく刻んで500g以上で多めに準備下さい。

お問い合わせは、環境生活課まで
☎357-7454



タイラー・ギルバート

1992年アメリカ合衆国生まれ。カリフォルニア州サンタバーバラ市出身。英語の他、イタリア語を話す。岩手大学に1年間留学した経験有り。納豆が苦手。盛岡じゃじゃ麺が好物。3歳からピアノを習っており、ある程度弾ける模様。



ウィルフレド・ガルシア

1994年アメリカ合衆国生まれ。カリフォルニア州ストックトン市出身。両親がメキシコ人で、母国語はスペイン語。英語は4歳から習う。関西学院大学(兵庫県)に11ヶ月間留学の経験有り。関西弁をちょっと話せる。七ヶ浜弁はビギナー。

このコーナーでは、国際交流員(CIR)のタイラーとウィルが、世界の文化や言語などを、おもしろおかしく紹介していきます！

English Camp!!

ウィル：こんぬづわ！ いつも読んでいただき、ありがとうございます！
 タイラー：YO！ みんな、サンキュー！
 ウィル：なんでやねん！ ちゃんとやれ！
 タイラー：ごめん。
 ウィル：いつもこの記事を読んでくださる方に聞きたいことがあります。
 タイラー：そうよ！ そのあなた！
 ウィル：僕たちに会いたいと思ったことはありますか？
 タイラー：今がチャンスだ！
 ウィル：8月に、キャンプを国際村で行うことが決定しました！
 タイラー：8月の17日と18日にね。
 ウィル：ボードゲームしたり、バーベキューしたり(^u^)
 タイラー：花火したり、宝探ししたり、いろいろ予定してるよ！
 ウィル：しかもその上に、僕たちと一晩過ごすこともできます！
 タイラー：でも条件があるよ。
 ウィル：そうなんです。1つ目、年齢制限があります。
 タイラー：小学校3年生以上向けのイベントだ。大人のファンたちはごめん！
 ウィル：2つ目、参加費もあります。 タイラー：1人あたり2000円だ。
 ウィル：3つ目、キャンプ中の会話は、英語のみとなっております！
 タイラー：この記事は全て日本語だけど、実は上のプロフィールのとおり、僕たちはアメリカ出身なんだ。
 ウィル：僕たちの文化を、毎月の記事じゃなくて、直接紹介できるチャンスではないかと思っております！
 タイラー：でも心配しないでね！ 英語が分からなくても楽しめるよ！
 ウィル：楽しい夏の思い出が作りたい！という人はぜひ応募してください！
 タイラー：定員は限られているから、早めに申し込んでね！
 ウィル：お申し込みお待ちしております！ ※申込方法等については、21ページをご覧ください。

Aug. 17-18, 2017
English Camp ~ Program ~

[DAY 1]

- 13:00 入国審査
- 13:30 開会
- 13:40 グループの発表、自己紹介
- 14:00 イングリッシュアクティビティ
- 15:30 ミステリーツアーのための英会話教室
- 17:30 BBQ
- 19:00 花火
- 20:00 入浴、歯磨き
- 22:00 就寝

[DAY 2]

- 7:00 起床、歯磨き
- 8:00 朝食
- 9:00 Treasure hunt (宝探し)
- 10:30 ミステリーツアー
- 12:00 昼食
- 13:00 International Game Night
- 15:30 閉会

※ プログラムは変更になる場合があります。



国際ゲームナイト開催中！ 外国のボードゲームで楽しもう！

アメリカの文化の1つに、ボードゲームやトランプゲームがあります。国際ゲームナイト(時間帯は午後ですが、アメリカでは大抵夜に行います。)では、タイラー・ウィルが英語を交えながら、この楽しいアメリカ文化を紹介します！ 子どもの方も大人の方も、皆さんぜひ参加してね♪

- とき 6/4(日)、24(土)、7/9(日) 午後2時～午後4時まで
- ところ 国際村セミナー室 ●定員 20人 参加無料
- ※お菓子又は飲み物1品をお持ちください。
- 内容 アメリカで流行っているボードゲームなど外国のゲームを行います。シーケンスゲーム、ピクショナリー、ラミィキューブ、ウノアタックなど
- 申込方法 電話等で国際村へご予約をお願いします。





健康カレンダー

※お子さんの健康診査・健康相談・予防接種を受ける際には、必ず母子健康手帳をご持参下さい。



とき	行事名	ところ	受付時間	対象・内容
6/7	よちよち1歳児健康相談	母子健康センター	9:15～9:30	H27.5.1～6.30 出生児
13	母子健康手帳交付	〃	9:30～10:30	病院から妊婦届出書を発行されている方はお持ち下さい
15	1歳6か月児健康診査	〃	12:15～12:30	H27.10.28～12.15 出生児
27	母子健康手帳交付	〃	9:30～10:30	病院から妊婦届出書を発行されている方はお持ち下さい
	すこやか健康相談(マタニティフェイス)	〃	10:00～11:00	母子健康手帳をお持ちください
7/5	すくすく2歳6か月児健康相談	〃	9:15～9:30	H27.1.1～2.28 出生児
11	母子健康手帳交付	〃	9:30～10:30	病院から妊婦届出書を発行されている方はお持ち下さい

「七の市」を開催します。

新鮮な旬の食材を取り揃え、楽しいイベントと特設コーナーを設置し開催いたします。

- とき：6月25日(日) 8時～12時
- ところ：役場前駐車場

美味しい七ヶ浜の味覚をこの機会に!

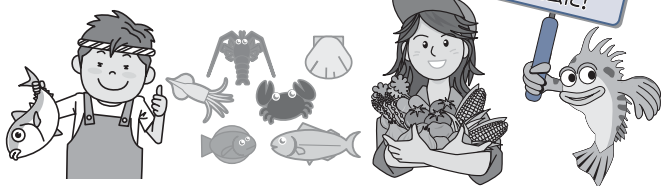

お問合せは、産業課水産商工係まで ☎357-7443

老人福祉センター



利用者

バス送迎

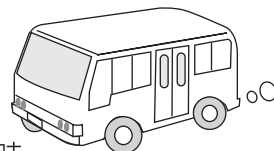

開館時間 午前9時～午後4時

入浴時間 午前10時～正午

※土・日・祝日と休館日は入浴できません。

休館日 月曜日(祝日の場合は翌日休館)

持参する物 浴用タオル、昼食

◆バス時刻表(休館日を除く火～金に送迎を行います)

火曜日・木曜日		水曜日・金曜日	
9:25	立花地区高台住宅団地入口	9:24	汐見台南2丁目ロータリー
9:29	公園墓地蓮沼園入口	9:29	湊浜2丁目バス停
9:31	東宮浜公民分館前	9:32	西原地区高台住宅団地入口
9:34	要害バス停	9:37	J A七ヶ浜農協前
9:41	新仙台湾鈴木診療所前	9:42	笹山地区高台住宅団地入口
9:44	遠山地区避難所前	9:45	花洲浜割山
9:46	向洋中学校入口	9:48	花洲バス停
9:48	汐見台3丁目バス停	9:51	吉田浜消防ポンプ置き場前
9:51	汐見台5丁目T字路前	9:55	吉田浜公民分館入り口前

お問い合わせは、老人福祉センター「浜風」まで ☎357-4976

飼えなくなった犬や猫の相談

飼えなくなった犬や猫の引き取りの相談を塩釜保健所で行っています。相談については、塩釜保健所までお問い合わせください。



※お問い合わせは、塩釜保健所まで ☎363-5505

七ヶ浜消防署からのお知らせ

住宅用火災警報器は、消防法で設置が義務付けられています。実際に火災が起きた時に備え、設置・点検をお願いします。



お問い合わせは、七ヶ浜消防署まで ☎357-4349

休日の救急歯科 受付/午前9時～午後3時

6/4 城南歯科クリニック	多賀城市城南1-19-22	☎389-2008
11 森の風歯科クリニック	多賀城市高崎3-11-22	☎309-1855
18 こぐえ歯科クリニック	塩釜市旭町18-11	☎365-3728
25 ささき歯科クリニック	多賀城市中央1-16-17	☎389-1777
7/2 ファミリア歯科	松島町高城字町147-6	☎355-6860
9 なかよしデンタルクリニック	多賀城市八幡1-2-18	☎366-8241

5月1日現在の人口(前月比) ※外国人含む

世帯数	6,603(2)	転入	79
男	9,533(-21)	転出	99
女	9,560(-12)	出生	9
計	19,093(-33)	死亡	22

町の面積 13.19km² (H26.10.1国土地理院より)

町木 クロマツ 町花 ハマギク

姉妹都市 アメリカ・マサチューセッツ州プリマス

友好の町 山形県朝日町

七ヶ浜。夏⁺の発見伝

七ヶ浜アート・ウィーク 2017 7.17(月・祝) ▶ 9.8(金)



演目		日時	一般料金	ヴィレジャーズ料金	当日料金
本郷浩写真展「七ヶ浜3.11それぞれの視座」		7月17日(月・祝) ～9月8日(金) 10:00～17:00	無料 ※ギャラリートークを開催予定。日程等、詳しくは、国際村まで		
NA LEI O HAWAII 2017		7月17日(月・祝) 14:00開演	4,000円	3,500円	4,500円
EARTH GLASS 七ヶ浜。 大地を 融かして FINAL	【ワークショップ】 吉田浜の砂でガラス玉をつくろう！	7月29日(土) 10:00～12:00	●定員：各回50名。参加費 300円 (2個目から1個につき、200円) ●対象：5歳以上(未就学児は保護者同伴) ※参加当日にお支払いください。 ●募集期間：7月2日(日)9:00～国際村にて受付 (電話予約は13:30～) ●講師 村山耕二		
	【ワークショップ】 湊浜の砂でガラス玉をつくろう！	7月30日(日) 14:00～16:00			
	【ギャラリートーク】 「七つの浜の輝き」	7月30日(日) 13:00～14:00			
アイリンブルー プロジェクト 「奇跡の花の物語」		7月30日(日) 10:00～12:00	参加無料 7月2日(日)9:00～国際村事務室にて申し込み 受付開始(電話予約は13:30～)		
Groove7&マリンバファンタジー withもっくんバンド		8月11日(金・祝) 14:00開演	大人1,500円、 高校生以下1,000円	大人1,300円、 高校生以下800円	大人1,800円、 高校生以下1,300円
coba 25th Anniversary tour 2017		8月25日(金) 19:00開演	6,000円	5,500円	前売りと同額
デビュー30周年記念 仲道郁代ピアノリサイタル ～いつもあなたとショパン～		8月27日(日) 14:00開演	大人3,000円、 高校生以下1,500円	大人3,000円 高校生以下1,500円 ※複数枚購入で割引あり	大人3,300円、 高校生以下1,800円
RAINBOW BEACH CONCERT 2017 出演：ROVO他		9月3日(日) 17:00開演	3,900円	3,500円	4,400円 ※60歳以上、中学生以下は当日1,000円キャッシュバック
アメリカ陸軍軍隊コンサート		9月8日(金) 19:00開演	大人2,000円、 高校生以下1,000円	大人1,800円 高校生以下900円	大人2,300円、 高校生以下1,300円

お問い合わせは、七ヶ浜国際村まで ☎ 357-5931

ライフ・セーバー体験会を開催します

菖蒲田海水浴場の本格的な海開きを前に、七ヶ浜町観光協会では、ライフセービング体験会を開催します。海水浴場の安全をみんなで守るため、ライフセービング知識と技術を習得してみませんか？

- とき 6月18日(日) 9時30分～12時30分
- ところ 七ヶ浜町町民プール
- 参加資格 ①15歳以上(中学生を除く) ②泳げる方
- 定員 40名
- 持ち物 水に入れる格好(水泳帽子、水着)
- 参加費 無料

主催：七ヶ浜町観光協会、協力：NPO法人アクアゆめクラブ、
NPO法人日本ライフセービング協会



申込み、お問い合わせは、七ヶ浜町観光協会(事務局産業課内)まで ☎ 357-7443

住宅再建補助など、住宅復興支援制度のご相談は復興推進課まで

住宅再建に係る住宅復興支援制度の補助金申請や各種相談がありましたら、お気軽にご相談ください。

- とき 午前9時～午後5時(土日祝日を除く)
- ところ 役場2階 復興推進課内(事前予約は不要です)
- 電話による相談も受付しています(☎ 357-7439 復興推進課)



環境に優しい大豆油インキを使用しています